

# Monteringsvejledning

## Foliestreamer

### Hængslet i toppen

1

Rens påsætningsstedet omhyggeligt med rensebenzin eller sprit.  
(Test evt. inden om påsætningstedet kan tåle rensebenzin eller sprit)  
Placer decorationen. Hold den til underlaget ved hjælp af mindre stykker malertape.

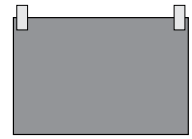

2

Læg et stykke 50 mm malertape vandret langs toppen af decorationen.

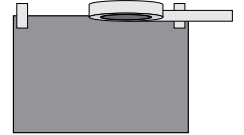

3

Fjern bagpapiret de øverste centimeter. Hele bagpapiret kan fjernes, hvis det ønskes men ved store decorationer er det en fordel at beholde bagpapiret på til området skal skræbes. På den måde undgås det at få strukket folien og få urenheder i klæbestoffet. Samtidig gør det decorationen nemmere at styre.

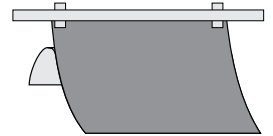

4

Hold decorationen væk fra overfladen. Lad klæberen få kontakt med underlaget, efterhånden som der bliver skræbet. Begynd i toppen af decorationen og skræb fra midten og ud mod den nærmeste kant. Brug et fast tryk på skraberen og overlap banerne. Fjern bagpapiret gradvist indtil bunden af decorationen er nået.

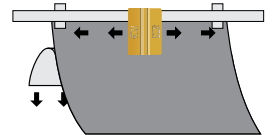

Efterskrab evt. hvor tapen har siddet.

### Hængslet på midten

1

Rens påsætningsstedet omhyggeligt med rensebenzin eller sprit.  
(Test evt. inden om påsætningstedet kan tåle rensebenzin eller sprit)  
Placer decorationen. Hold den til underlaget ved hjælp af mindre stykker malertape.



2

Sæt et stykke 50 mm. malertape på tværs gennem decorationen, for at lave et hængsel. Malertapen placeres på den kortest mulige distance over printet.

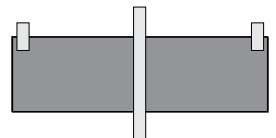

3

Fold den ene halvdel af decorationen tilbage, fjern bagpapiret til hængslet. Skær eller klip bagpapiret langs hængslet og fjern bagpapiret.

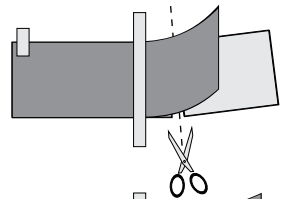

4

Fold decorationen tilbage på plads, men hold decorationen væk fra overfladen med den ene hånd. Lad klæberen få kontakt med underlaget, efterhånden som der bliver skræbet. Begynd fra midten af hængslet, og ud mod den nærmeste kant. Brug et fast tryk på skraberen og overlap banerne.

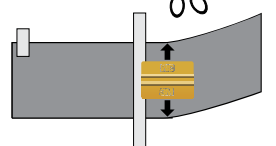

Efterskrab evt. hvor tapen har siddet.

5

Fjern malertapen og monter den anden halvdel af decorationen på samme måde.

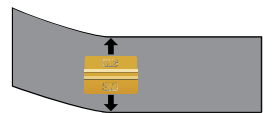

Efterskrab evt. hvor tapen har siddet.